



In caso di shock anafilattico:

Passo 1

Se il soggetto è incosciente adagiarlo su un piano rigido.

Passo 2

Contattare il Servizio Sanitario di Urgenza ed Emergenza **chiamare il 118!!**



Passo 3 *(in caso di incoscienza)*

Valutare la gravità della situazione tramite la sequenza **ABC**:

Airway (vie aeree)

Valutare la pervietà delle vie aeree liberandole ce ne fosse la necessità

Breathing (respirazione)

Valutare la respirazione tramite la manovra **GAS** (Guardo Ascolto Sento) per 10 secondi, nei quali è necessario avvicinare l'orecchio alla bocca del soggetto rivolgendo lo sguardo verso il torace:

- Guardo se il torace si espande
- Ascolto se ci sono rumori respiratori
- Sento sulla guancia l'eventuale flusso d'aria

Circulation (circolazione)

Valutare lo stato del polso carotideo o del polso radiale

Comunicare tali dati all'operatore sanitario del 118

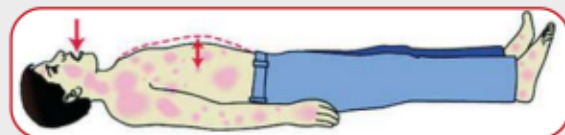

Passo 4

Uso dell'Autoiniettore di adrenalina

1- Rimuovere la penna dalla custodia, afferrare saldamente la penna accertandosi che la parte contenente l'ago sia rivolta verso il basso, quindi sfilare il cappuccio di sicurezza che si trova all'estremità opposta



2- Premere la penna sulla coscia del paziente (anche attraverso i vestiti, se necessario) dalla parte arancione fino allo scatto dell'ago e attendere con la penna premuta 10 secondi

3- Allontanare la penna dalla coscia facendo attenzione che l'ago non sia di pericolo ad altri e massaggiare delicatamente la parte della coscia appena trattata

4- In caso di incoscienza, se è presente sia polso che respiro, sollevare le gambe per favorire la circolazione sanguigna (vedi immagine)

